

Sint-Salvatorskathedraal (Catedral de San Salvador)

De la catedral, que es la parroquia más antigua de Brujas (siglos XII-XV), destacan la galería con el órgano, las tumbas medievales, los tapices de Bruselas y la rica colección de arte flamenco (siglos XIV-XVIII). La cámara del tesoro alberga, entre otros, algunos cuadros de los primitivos flamencos, como Dirk Bouts y Hugo van der Goes.

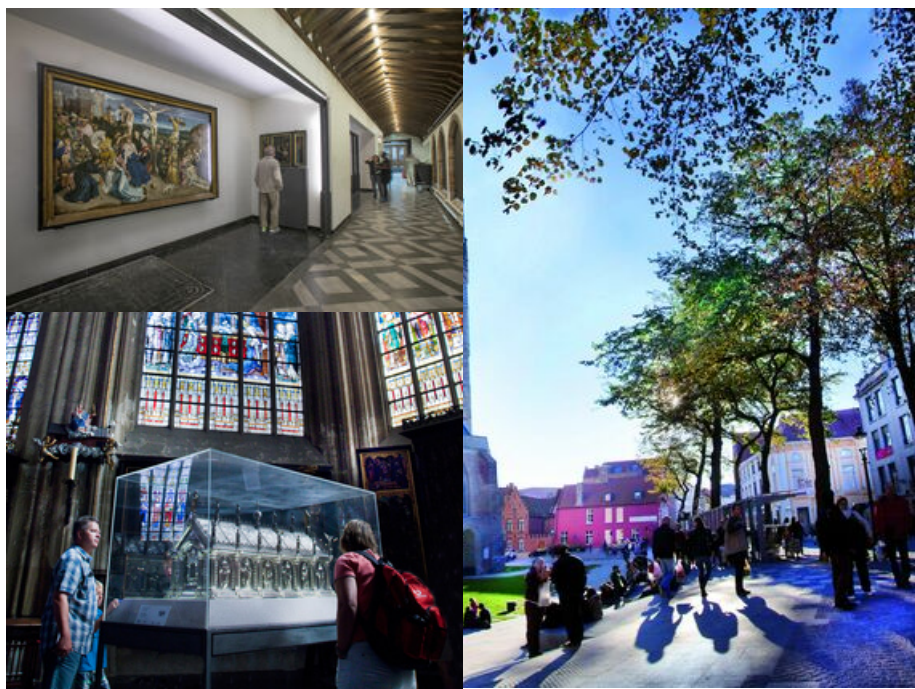

Informaciones horarias

de 01-01-2021 hasta 31-12-2021

lunes 10:00 - 13:00 h / 14:00 - 17:30 h
martes 10:00 - 13:00 h / 14:00 - 17:30 h
miércoles 10:00 - 13:00 h / 14:00 - 17:30 h
jueves 10:00 - 13:00 h / 14:00 - 17:30 h
viernes 10:00 - 13:00 h / 14:00 - 17:30 h
sábado 10:00 - 13:00 h / 14:00 - 15:30 h
domingo 14:00 - 17:00 h

Excepcionalmente abierto

13 mayo 2021 (10:00 - 13:00 h)
24 diciembre 2021 (10:00 - 13:00 h)
25 diciembre 2021 (10:00 - 13:00 h)

Excepcionalmente cerrado

1 enero 2021

Cámara del tesoro: diariamente (excepto los sábados), 14.00-17.00h. Cerrado (todo el día) el 1/1, 21/5, 24/12 y 25/12. La catedral no es accesible a los turistas durante los servicios litúrgicos. Antes de su visita, consulte el sitio web de Sint-Salvatorskathedraal para ver la información más actualizada.

Locatie

Steenstraat - , Brugge

[instrucciones >](#)

Accesibilidad

 Establecimiento parcialmente accesible

Facilidades

 Accesible para los cochecito de niños

[Toon route](#)

•

Contact & Informatie

teléfono +32 50 33 61 88

e-mail kathedraal.brugge@skynet.be

sitio web <https://www.sintsalvatorskathedraal.be/>

 <http://www.facebook.com/SintSalvatorskathedraal>

Información turística

Tel. +32 (0)50 44 46 46

visitbruges@brugge.be

[Secrets of Bruges](#)

Infokantoren

- Oficina de información Markt (Historium)
Markt 1 8000 Brugge Hoy cerrado
- Oficina de información 't Zand (Concertgebouw)
't Zand 34 8000 Brugge Hoy cerrado
- Información Stationsplein (Station)
Stationsplein 8000 Brugge Hoy cerrado

Volg ons op

-  [Facebook](#)
-  [Twitter](#)
-  [YouTube](#)
-  [Linked-In](#)
-  [Rss](#)

created by [Tobania](#)