

Diese Seite verwendet Cookies. Durch die weitere Nutzung der Webseite stimmen Sie der Platzierung von Cookies.

[akzeptieren Mehr Informationen](#)

BRU  
GGE

## Sint-Salvatorskathedraal (St. Salvatorkathedrale)

Brüggens älteste Gemeindekirche (12.-15. Jahrhundert) besitzt unter anderem einen Lettner mit Orgel, Gräber aus dem Mittelalter, Brüsseler Tapisserien und eine reichhaltige Sammlung flämischer Malerei (14.-18. Jahrhundert). Die Schatzkammer der Kathedrale beherbergt unter anderem Gemälde altflämischer Meister wie Dierick Bouts und Hugo van der Goes.

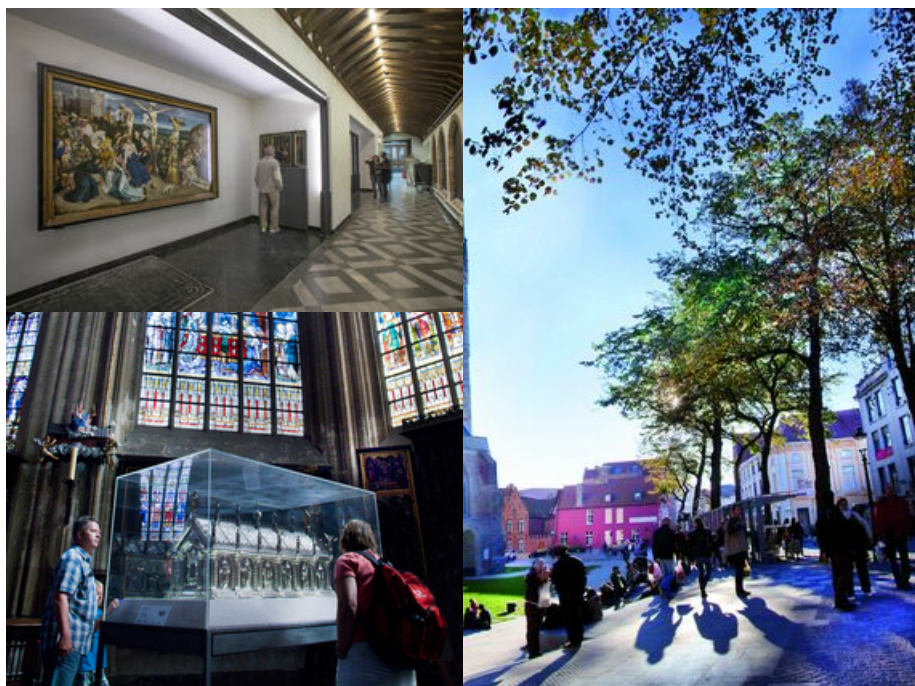

### Zeitinformationen

von 01-01-2021 bis 31-12-2021

**Montag** 10:00 - 13:00 Uhr / 14:00 - 17:30 Uhr  
**Dienstag** 10:00 - 13:00 Uhr / 14:00 - 17:30 Uhr  
**Mittwoch** 10:00 - 13:00 Uhr / 14:00 - 17:30 Uhr  
**Donnerstag** 10:00 - 13:00 Uhr / 14:00 - 17:30 Uhr  
**Freitag** 10:00 - 13:00 Uhr / 14:00 - 17:30 Uhr  
**Samstag** 10:00 - 13:00 Uhr / 14:00 - 15:30 Uhr  
**Sonntag** 14:00 - 17:00 Uhr

besondere öffnungszeiten

13 Mai 2021 ( 10:00 - 13:00 Uhr )  
24 Dezember 2021 ( 10:00 - 13:00 Uhr )  
25 Dezember 2021 ( 10:00 - 13:00 Uhr )

besondere Schließungszeiten

1 Januar 2021

Schatzkammer: täglich (außer Samstag), 14.00-17.00 Uhr. Geschlossen am 1.1., 21.5., 24.12. und 25.12. (der ganze Tag). Während liturgischer Zeremonien ist der Eintritt für Besucher untersagt. Zur Vorbereitung Ihres Besuchs finden Sie die aktuellsten Informationen auf der Website von Sint-Salvatorskathedraal.

## Locatie

Steenstraat - , Brugge

[Richtungen >](#)

Erreichbarkeit

 Betrieb teilweise zugänglich

Ausstattung

 Zugänglich für Kinderwagen

[Toon route](#)

•

## Contact & Informatie

Telefon +32 50 33 61 88

E-Mail [kathedraal.brugge@skynet.be](mailto:kathedraal.brugge@skynet.be)

Webseite <https://www.sintsalvatorskathedraal.be/>

 <http://www.facebook.com/SintSalvatorskathedraal>

## Visit Bruges

Postbus 744  
B-8000 Brugge

Tel. +32 50 44 46 46

[visitbruges@brugge.be](mailto:visitbruges@brugge.be)

[Contact websitebeheerder](#)

## Tourist-Information

Tel. +32 (0)50 44 46 46

[visitbruges@brugge.be](mailto:visitbruges@brugge.be)

[Secrets of Bruges](#)

## Informationsbüros

- Informationsbüro Markt (Historium)  
Markt 1 8000 Brugge Heute van 10:00 tot 17:00
- Informationsbüro 't Zand (Concertgebouw)  
't Zand 34 8000 Brugge Heute van 10:00 tot 13:00, van 14:00 tot 17:00
- Informationsbüro Stationsplein (Station)  
Stationsplein 8000 Brugge Heute geschlossen

## Volg ons op

-  [Facebook](#)
-  [Twitter](#)
-  [YouTube](#)
-  [Linked-In](#)
-  [Pinterest](#)
- 

